move.ru
10 лет вместе

https://turkey.move.ru/objects/9269437759

Создано: 08.01.2025 в 19:42

Обновлено: 20.10.2025 в 20:34

Алексей Королев, Smart Home Invest

79850828082

Фетхие, Саклыкент, д. 2

180 000 €

Фетхие, Саклыкент, д. 2

для заметок

Вилла

Жилая площадь	100 м^2
Площадь кухни	40 м^2
Общая площадь	140 м^2

Детали объекта

Тип сделки	Продам
Раздел	Дома, дачи

бассейн

Описание

ЭТАЖЕЙ: 1 СПАЛЕН: 3 Сан. узлы: 3 Зал и Кухни (Американские Стил) Жилой Площадь 100 м? Бассейн 7*3,5 м Тераса. 17 м? Обши Площадь: 140 м? Участок 450 м? (Вид Права участок и дом Собственност) Отопления: Подболл Гарантия: 10 лет Разрешения на сдачу в кратка срочно аренда: Да Можно - доход от аренды в 15% Вилла Канион расположена в районе Саклыкент, это экологически чистое место с видом на прекрасные горы в деревье Кадыкой. В

пешей доступности от дома находятся магазины Бим и А-101 (150м), а садик и государственная школа в 5 минутах пешком. Для того, чтобы добраться до центра Фетхие и знаменитого пляжа Олюдениз не обязательно иметь личный автомобиль, так как каждые 30 минут на остановку, которая в 50м от дома, приезжает общественный транспорт. Расстояния: До центра Фетхие - 30 минут До пляжа Олюдениз - 35 минут До международного аэропорта Даламан - 55 минут До центра Антальи - 2 часа Стоимость 180 000 € Первы взнос 50% (90 000€) или 9 млн руб Рассрочку 50% (90 000€) или 9 млн руб до 12 месяцев

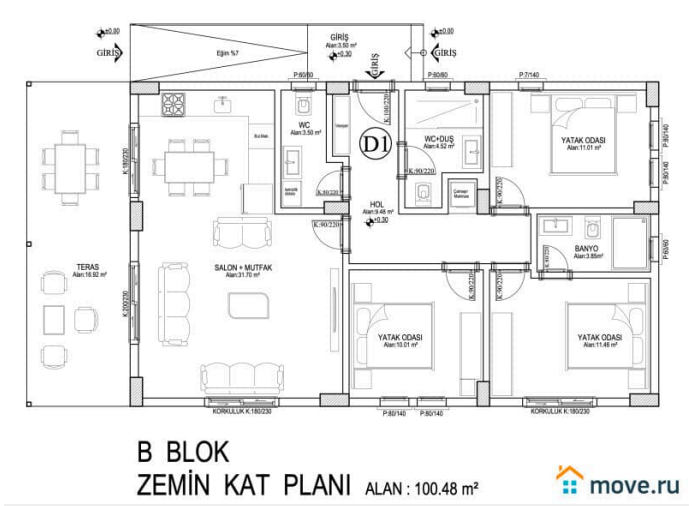

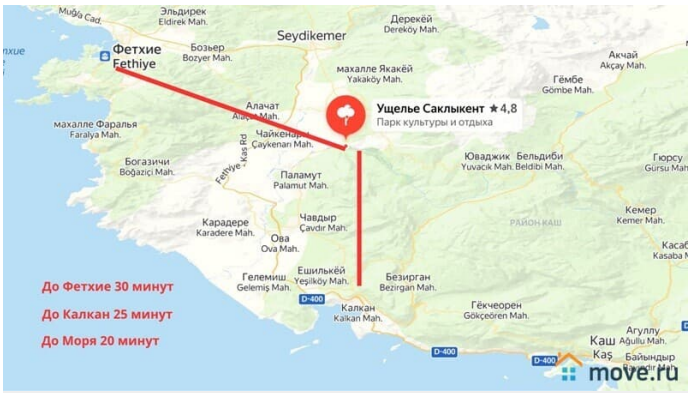
Фетхие
Fethiye
Seydikemer
Ущелье Саклыкент ★4,8
Парк культуры и отдыха
До Фетхие 30 минут
До Калкан 25 минут
До Моря 20 минут
move.ru

move.ru

move.ru

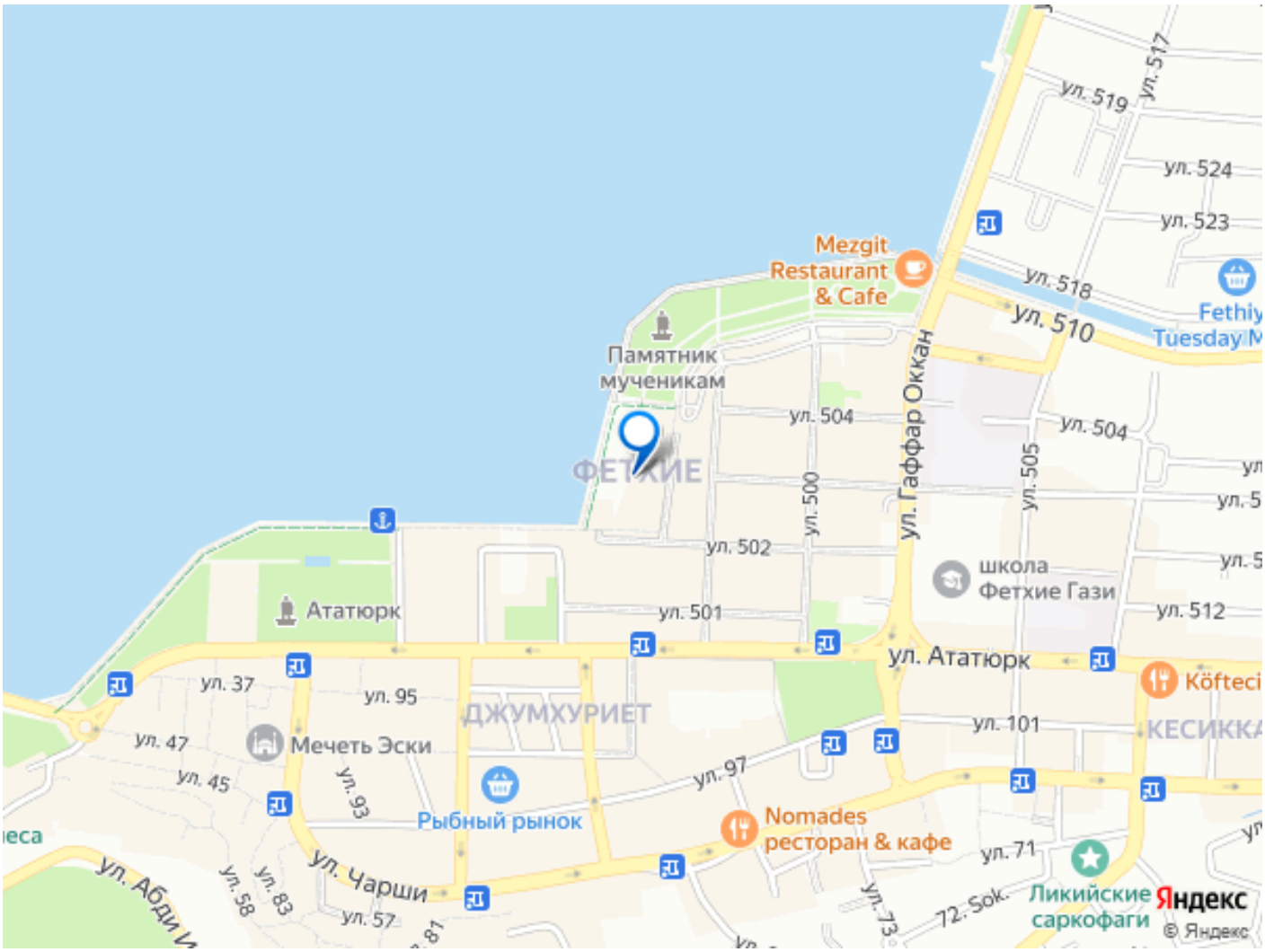
Mezgit Restaurant & Cafe
Памятник мученикам
ФЕТХИЕ
ул. Гаффар Оккан
школа Фетхие Гази
Ататюрк
ул. Ататюрк
ул. 519
ул. 517
ул. 524
ул. 523
ул. 518
ул. 510
ул. 504
ул. 500
ул. 505
ул. 502
ул. 501
ул. 512
ул. 37
ул. 95
ул. 47
ул. 45
ул. 93
ул. 101
ул. 97
ул. 71
ул. 58
ул. 83
ул. 57
ул. Чарши
ДЖУМХУРИЕТ
Мечеть Эски
Рыбный рынок
Nomades ресторан & кафе
Ликийские саркофаги
Köfteci
КЕСИККА
Fethiy Tuesday M
Яндекс
© Яндекс